Wenden Sie sich bei Serviceanfragen an das
Geschäft, in dem Sie das Gerät gekauft haben.

GEBRAUCHSANWEISUNG

Ultraschallreiniger ACDS-300



Rev. A/03/2024

Technische Daten:

Spannung	220 - 240 V 50Hz
Leistung	60 W
Frequenz der Vibration	42 kHz
Abmessungen	22,0 x 13,8 x 14,1 cm
Abmessungen des Behälters	18,0 x 8,7 x 5,8 cm
Fassungsvermögen des Behälters	800 ml
Minimaler Flüssigkeitsstand	200 ml
Maximaler Flüssigkeitsstand	650 ml
Gewicht	1,27 kg
Zeitschaltuhr	900 - 600 s

- Ziehen Sie vor dem Befüllen den Stecker aus der Steckdose. Überschreiten Sie nicht die "MAX"-Linie, um eine Überfüllung zu vermeiden.
- Füllen Sie den Tank nicht mit abrasiven oder ätzenden Chemikalien. Er könnte undicht werden, was zu Schäden führen kann.
- Verwenden Sie die Waschmaschine nicht, wenn das Kabel oder der Stecker beschädigt ist. Wenden Sie sich im Falle einer Beschädigung zur Überprüfung und Reparatur an ein Servicezentrum.
- Lagern Sie die Waschmaschine an einem sicheren, trockenen und vor direkter Sonneneinstrahlung geschützten Ort.
- Lassen Sie die Waschmaschine niemals unbeaufsichtigt, wenn sie an das Stromnetz angeschlossen ist.
- Verwenden Sie das Gerät nicht beim Baden.
- Trennen Sie die Waschmaschine nach dem Gebrauch von der Stromquelle.
- Tauchen Sie die Waschmaschine nicht in Wasser ein, um einen elektrischen Schlag zu vermeiden.
- Gießen Sie das Wasser durch die mit dem Pfeil gekennzeichnete Öffnung an der Waschmaschine aus.

Konstruktion und Zubehör der Waschmaschine:

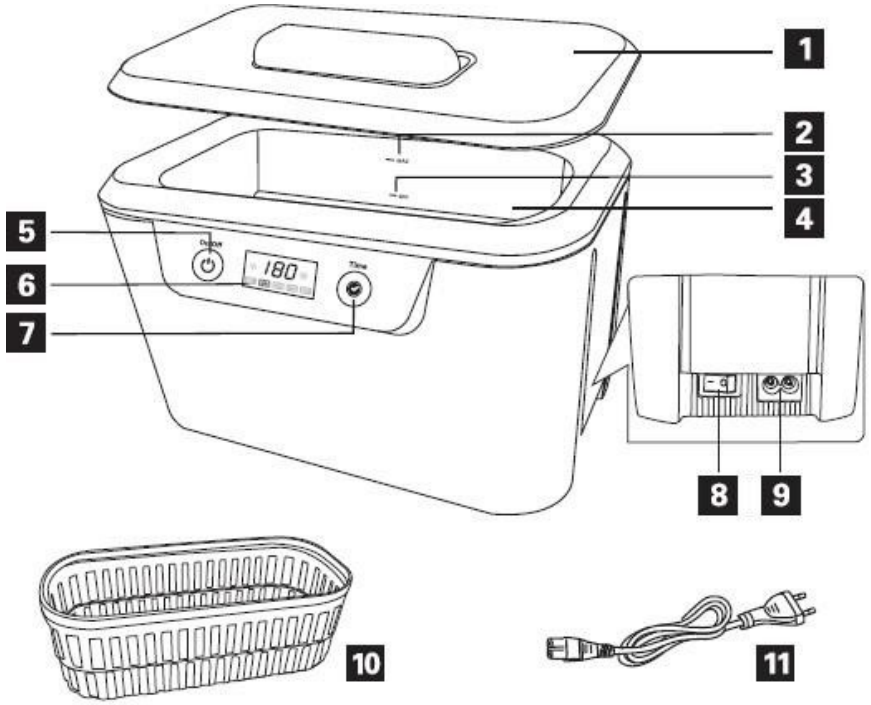

1. Deckel
2. Linie für maximalen Flüssigkeitsstand
3. Linie für minimalen Flüssigkeitsstand
4. Tank
5. Ein/Aus-Schalter
6. Zeitanzeige
7. Taste für Moduseinstellung
8. Netzschalter
9. Netzkabelbuchse 10.Korb (optional)

11.das Netzkabel

LAGERUNG UND HANDHABUNG



1. Schalten Sie die Waschmaschine nicht ohne Wasser in der Maschine ein. Das Einschalten der Waschmaschine ohne Wasser kann die Waschmaschine beschädigen.
2. Überlasten Sie die Waschmaschine nicht durch Dauerbetrieb. Lassen Sie die Waschmaschine nach 30 Minuten Dauerbetrieb für weitere 10 Minuten im Leerlauf.
3. Lassen Sie nicht ständig Wasser in der Waschmaschine. Gießen Sie das Wasser oder die Lösung nach dem Gebrauch aus der Waschmaschine. Wenn Sie das Wasser oder die Lösung längere Zeit in der Waschmaschine lassen, kann diese beschädigt werden.
4. Achten Sie auf die Außenseite der Waschmaschine. Wischen Sie alle Wasser- oder Lösungsreste sofort ab. Verwenden Sie ein feuchtes Handtuch, um die Waschmaschine zu reinigen. Wischen Sie sie nach dem Waschen trocken.

GEBRAUCHSANWEISUNG

1. Nehmen Sie den Deckel ab. Legen Sie die Produkte in den Korb und dann in den Waschmaschinentank.
   Verwenden Sie für scharfe Gegenstände, die die Waschmaschine beschädigen könnten, unbedingt den Korb. Denken Sie auch daran, dass der Korb 30-40% der Energie des Ultraschallreinigers absorbiert.

2. Füllen Sie die Wanne mit Wasser. Das Wasser muss die zu reinigenden Gegenstände bedecken, darf aber den maximalen Flüssigkeitsstand nicht überschreiten.

3. Setzen Sie den Deckel auf und schließen Sie die Waschmaschine an das Stromnetz an. Auf dem Display wird 180 angezeigt.
   Dies ist die voreingestellte Waschzeit für die Waschmaschine (angegeben in Sekunden).

4. Stellen Sie die gewünschte Zeit mit der Zeiteinstellungstaste ein. Mögliche Auswahlmöglichkeiten 180s, 300s, 480s, 90s, 600s.

5. Schalten Sie die Waschmaschine mit dem Schalter ein. Der Reinigungsvorgang wird gestartet. Die Zeit wird auf 0 heruntergezählt.

6. Wenn die Null auf dem Display erscheint, stoppt die Waschmaschine automatisch.

7. Wenn Sie die Reinigung vorzeitig beenden möchten, drücken Sie den Schalter. Wenn Sie einen Zyklus wiederholen oder die Reinigungszeit verlängern möchten, drücken Sie die Zeiteinstelltaste, wählen Sie die entsprechende Zeit und drücken Sie den Schalter, um das Gerät neu zu starten.

8. Ziehen Sie den Stecker aus der Steckdose, wenn Sie fertig sind, und wischen Sie das Gerät trocken.

9. Bewahren Sie es an einem trockenen und kühlen Ort auf.

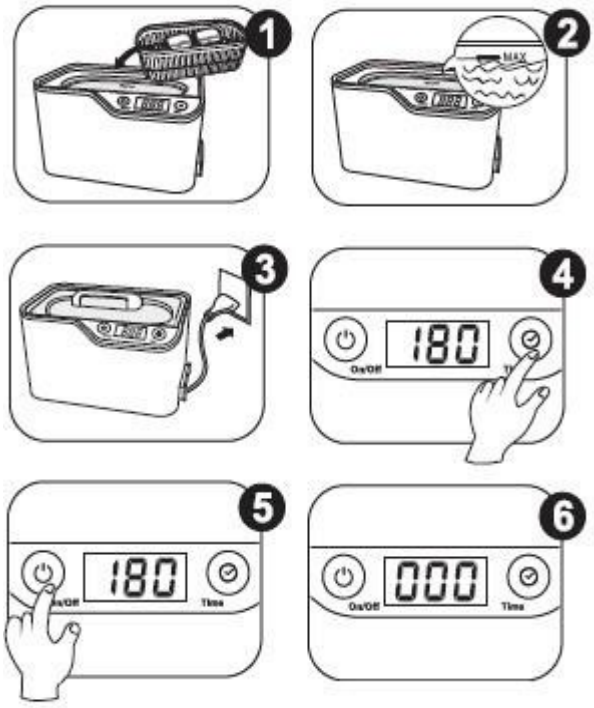

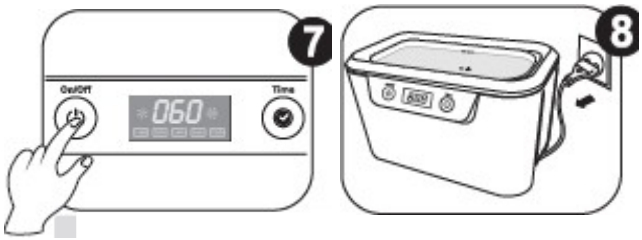

Gießen Sie das restliche Wasser aus und

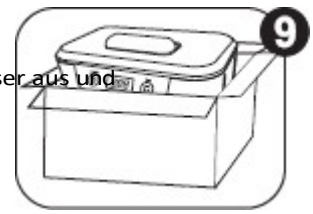

REINIGUNGSMETHODEN



1. Gewöhnliches Waschen.

Verwenden Sie das Wasser entsprechend der Gebrauchsanweisung. Gießen Sie das Wasser aus, wenn Sie fertig sind.



2. Waschen in Lösung

Bereiten Sie die Reinigungslösung entsprechend den Empfehlungen des Herstellers zu. Achten Sie darauf, dass die Konzentration der Lösung nicht überschritten wird. Dadurch können die Dichtungen der Waschmaschine beschädigt werden, so dass die Gefahr besteht, dass elektronische Bauteile überflutet werden. Wenn Sie fertig sind, füllen Sie die Waschmaschine mit Wasser, schalten Sie sie 90 Sekunden lang ein und gießen Sie dann die Rückstände aus der Waschmaschine. So verhindern Sie, dass die Waschmaschine durch längeren Kontakt mit Chemikalien beschädigt wird.



3. Zwischenreinigung

Beim Waschen von Gegenständen, die spezielle Lösungen benötigen, ist es ratsam, diese zuerst in den Behälter und dann in den Tank der Waschmaschine zu geben. Füllen Sie dann das Wasser und die Reinigungslösung ein, wobei der maximale Flüssigkeitsstand nicht überschritten werden darf. Schließen Sie das Gerät an, wählen Sie die Betriebszeit (empfohlen werden 10 Minuten) und drücken Sie den Schalter, um zu starten.

ANWEISUNGEN FÜR DIE VERWENDUNG VON OPTIONALEM ZUBEHÖR



Der Korb eignet sich am besten für die Reinigung kleiner Gegenstände. Legen Sie die Gegenstände in den Korb und setzen Sie ihn dann in den Waschtank ein. Achten S i e d a r a u f, dass die Gegenstände nicht miteinander in Berührung kommen.

SICHERHEITSVORKEHRUNGEN

1. Bei dem Gerät handelt es sich um eine professionelle Ausrüstung für den Gebrauch in Schönheitssalons. Die Handhabung des Geräts nur durch qualifiziertes Kosmetikpersonal vermeidet unerwünschte Folgen während der Behandlung.

2. Das Gerät darf nicht zerlegt oder für andere als die in dieser Gebrauchsanweisung angegebenen Zwecke verwendet werden. Alle Wartungs- und Reparaturarbeiten dürfen nur von einem autorisierten Servicetechniker durchgeführt werden.

3. Installieren oder bedienen Sie das Gerät nicht in der Nähe von Flüssigkeiten, an nassen Orten oder mit nassen Händen - damit keine Flüssigkeiten in das G e r ä t gelangen können.

4. Ziehen Sie in den folgenden Fällen sofort den Stecker aus der Steckdose und wenden Sie sich an ein autorisiertes Servicezentrum:

   a) (a) Flüssigkeit ist in das Gerät eingedrungen, (b) das Gerät gibt einen merkwürdigen Geruch ab, raucht oder macht merkwürdige Geräusche, (c) das Netzkabel wurde beschädigt, (d) das Gerät wurde umgestoßen oder sein Gehäuse wurde beschädigt.

5. Stellen Sie keine Gegenstände auf die Kabel. Stellen Sie das Gerät nicht so auf, dass jemand auf das Netzkabel treten kann.
6. Ziehen Sie das Netzkabel aus Sicherheitsgründen immer aus der Steckdose, wenn Sie die Arbeit mit dem Gerät beenden.
7. Stecken Sie keine Gegenstände in die Öffnung des Geräts. Wenn ein Fremdkörper in die Öffnung gelangt, ziehen Sie das Kabel aus der Steckdose und wenden Sie sich an den Händler oder den Hersteller.
8. Stellen Sie das Gerät nicht auf einen instabilen Wagen, ein Regal oder ein Fahrzeug. Das Gerät kann beim Herunterfallen beschädigt werden.
9. Um die feste Lebensdauer des Geräts zu gewährleisten, wird empfohlen, einen Abstand von einer Minute einzuhalten, bevor der Netzschalter erneut gedrückt wird (zwischen Ein- und Ausschalten und umgekehrt).
10. Die Stromversorgung muss mit den Angaben auf dem Typenschild übereinstimmen. Andernfalls besteht die Gefahr, dass das Gerät nicht richtig funktioniert, beschädigt wird oder sogar ausbrennt.

VORSICHT!

1. Wenden Sie sich im Falle einer Beschädigung des Netzkabels oder einer anderen Störung an einen autorisierten Kundendienst, um Gefahren zu vermeiden.
2. Dieses Gerät kann von Kindern ab 8 Jahren und von Personen mit eingeschränkten körperlichen und geistigen Fähigkeiten und mangelnder Erfahrung und Kenntnis des Geräts verwendet werden, wenn eine Aufsicht oder eine Einweisung in den sicheren Gebrauch des Geräts erfolgt, so dass die damit verbundenen Risiken verstanden werden.
3. Das Gerät ist nicht zum Spielen für Kinder bestimmt. Erlauben Sie Kindern nicht, mit dem Gerät zu spielen.
4. Lassen Sie das Gerät nicht unbeaufsichtigt, wenn sich Kinder oder Personen, die nicht ausreichend mit dem Gebrauch des Geräts vertraut sind, in der Nähe befinden.
5. Dieses Elektrogerät ist kein Spielzeug. Unsachgemäßer Gebrauch oder Kontakt mit dem Elektrogerät kann die Gesundheit gefährden oder zum Tod führen, d a h e r sollte das Gerät außerhalb der Reichweite von Kindern benutzt und gelagert werden.

ENTSORGUNG DES GERÄTES



Entsorgen Sie gebrauchte Elektrogeräte, E i n r i c h t u n g s g e g e n s t ä n d e und Verpackungen gemäß den Umweltschutzbestimmungen bei Recyclinghöfen. Elektrogeräte dürfen nicht über die Hausmülltonne entsorgt werden. Beachten Sie die Vorschriften für die Entsorgung dieser Art von Geräten. Um die Umwelt gemäß der Richtlinie 2012/19/EU über Elektro- und Elektronik-Altgeräte zu schützen, müssen gebrauchte Elektrogeräte getrennt gesammelt werden getrennt gesammelt und dann bei den Sammelstellen für Elektro- und Elektronik-Altgeräte abgegeben werden.

Altgeräte enthalten vollständig v e r w e r t b a r e Bestandteile und sollten daher dem Recycling zugeführt werden. Sie sollten daher bei den

Sie sollten daher bei den entsprechenden Sammelstellen abgegeben werden.

LAGERUNG UND TRANSPORT

Das Gerät sollte bei einer Temperatur zwischen (-) 20 °C und (+) 50 °C nur in der Originalverpackung transportiert werden. Lagern Sie das Gerät in einem gut belüfteten Raum mit einer relativen Luftfeuchtigkeit von nicht mehr als 75 %. Betriebstemperatur von (+) 10 °C bis (+) 40 °C. Während der Lagerung und des Transports darf das Gerät nicht geworfen oder fallen gelassen werden und keinen mechanischen Stößen oder Witterungseinflüssen ausgesetzt werden.